

Legenda

-  Idrante soprasuolo UNI 70
-  Idrante a nastro UNI 25
-  Idrante a cassetta UNI 45 con vetro tipo Safe Crash
-  Estintore portatile
-  Coperta antincendio
-  Pulsante di allarme
-  Vie di fuga orizzontali
-  Vie di fuga verso il basso
-  Vie di fuga verso l'alto
-  Uscita di sicurezza
-  Pulsante di sgancio impianto elettrico
-  Quadro elettrico di piano
-  Display alfanumerico a parete per la ripetizione degli allarmi
-  Centrale rivelazione fumi

al Piano Terra verso il Punto di raccolta 1

al Piano Terra verso il Punto di raccolta 1

Voi siete qui

Piano seminterrato-zona Est

Chi scopre un incendio:

- Deve mantenersi calmo e non lasciarsi prendere dal panico.
- Dopo aver dato l'allarme a voce alle persone che si trovano nelle vicinanze (se necessario) chiami mediante i telefoni interni uno dei posti presidiati (il n. 435 Infermeria del primo piano lato Ovest) segnalando la situazione di emergenza e dando con calma una chiara descrizione di quanto sta avvenendo.
- Quando non riuscisse a contattare telefonicamente un posto presidiato, prema uno dei pulsanti di allarme posti nei punti indicati nella planimetria sopra riportata.
- Solo se trattasi di un principio d'incendio teniti di spiegarlo utilizzando gli estintori.
- Nel caso l'incendio si sviluppi in modo incontrollabile, dopo aver allertato tutte le persone presenti, abbandonate la struttura raggiungendo l'uscita di sicurezza più vicina sicuramente agevole.
- Solo dopo aver ben chiaro il percorso di esodo assista chi ha eventualmente bisogno d'aiuto.

Evacuazione:

- Sentendo le campane dell'impianto di allarme, i presenti nella struttura prestino particolare attenzione: le necessarie informazioni e istruzioni saranno date mediante l'impianto di diffusione sonora.
- Il comando di evacuazione della struttura verrà dato mediante l'impianto di diffusione sonora direttamente dal responsabile della squadra d'emergenza.
- Tutte le persone evacuate si portino nei punti di raccolta indicati nella planimetria riportata a fianco.
- Chi è a conoscenza di persone in difficoltà rimaste all'interno della struttura, informi immediatamente i mezzi di soccorso per i necessari interventi di salvataggio.

Il personale del posto presidiato che riceve l'allarme:

- Informi immediatamente il responsabile della squadra per la gestione dell'emergenza che, valutata la situazione, deciderà gli interventi necessari (Intervento di spegnimento, chiamata del Vigili del Fuoco, evacuazione della struttura, ecc.).
- Appena possibile informerà attraverso l'impianto di diffusione sonora i presenti nella struttura di quanto sta succedendo.
- Nel caso fosse ritenuto necessario, anche in via precauzionale, l'intervento del Vigili del Fuoco la chiamata telefonica va fatta formando il n. 115, fornendo tutte le informazioni necessarie (Qui è la Casa di Riposo PEZZANI di Viale della Repubblica, 86 in Voghera - c'è un principio d'incendio dovuto a; c'è/non c'è pericolo per persone; siete pregati d'intervenire urgentemente).
- Al termine della telefonata il responsabile della squadra di emergenza o un suo incaricato si rechi nel pressi dell'ingresso principale ed attenda l'arrivo del Vigili del Fuoco.

All'arrivo dei Vigili del Fuoco, tutto il personale presente:

- Resti a disposizione dei Vigili del Fuoco, fornendo loro tutte le necessarie informazioni: luogo dove si sta sviluppando l'incendio, cosa brucia, pericolo di vita per persone, interruttore elettrico generale, presidi antincendio, posizione della centrale termica, ecc.;
- Collabora con le squadre di soccorso, se richiesto e su loro precise indicazioni.

MAPPA CARIBALE DI ACCESSO AL PIANO SEMINTERRATO

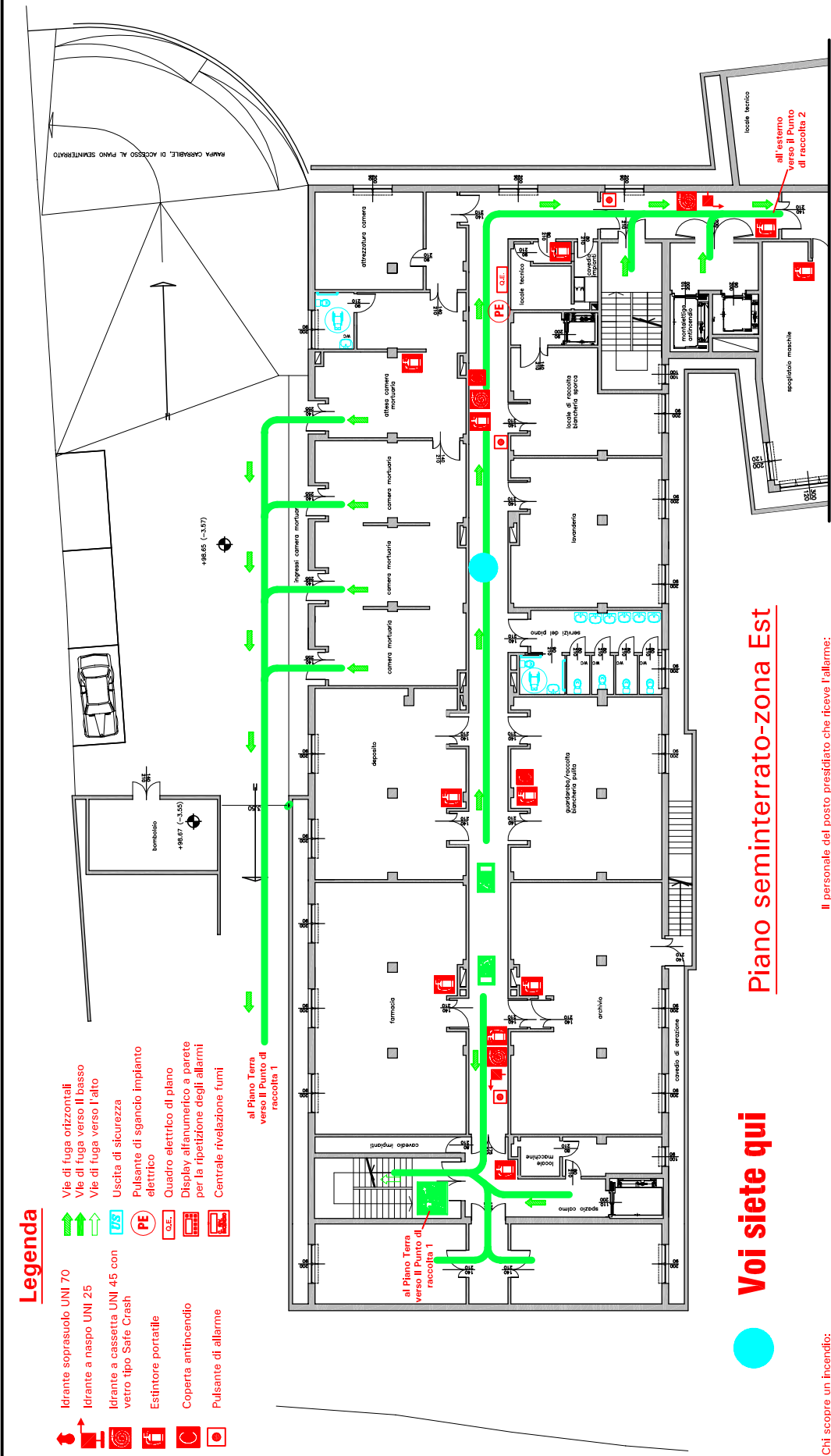

NUMERI DI TELEFONO UTILI IN CASO DI EMERGENZA

- 115 - Vigili del Fuoco
- 112 - Carabinieri
- 113 - Polizia
- 118 - Pronto soccorso

Rev.	Data	Descrizione	Disegn.	Approv.
0	14/07/04	Primo revisione		
Committente A.S.P. "CARLO PEZZANI" - VOGHERA				
Lavoro Residenza Sanitaria Assistenziale "C. PEZZANI" Viale Repubblica, 86 - VOGHERA (PV)				
Titolo PIANO INTERRATO Presidi antincendio e percorsi di esodo			Scala Tavola 1/3	
Dott. Ing. Santo GIULIANO Via Paolo VI, 25 27059 - VOGHERA (PV) Tel./Fax. 0385-641284				

È vietata la riproduzione e l'adattamento a terzi del presente disegno senza permesso autorizzatorio scritto.